



PMI e Istituti di credito partner nella crescita: il quadro europeo e nazionale

Dott. Carlo Spagliardi
CEO Cdr Italia



Investment plan for Europe

290,000 small and medium-sized enterprises and midcaps are expected to benefit with better access to finance. (*)

EUROPEAN FUND FOR STRATEGIC INVESTMENTS INVESTMENT BY SECTOR

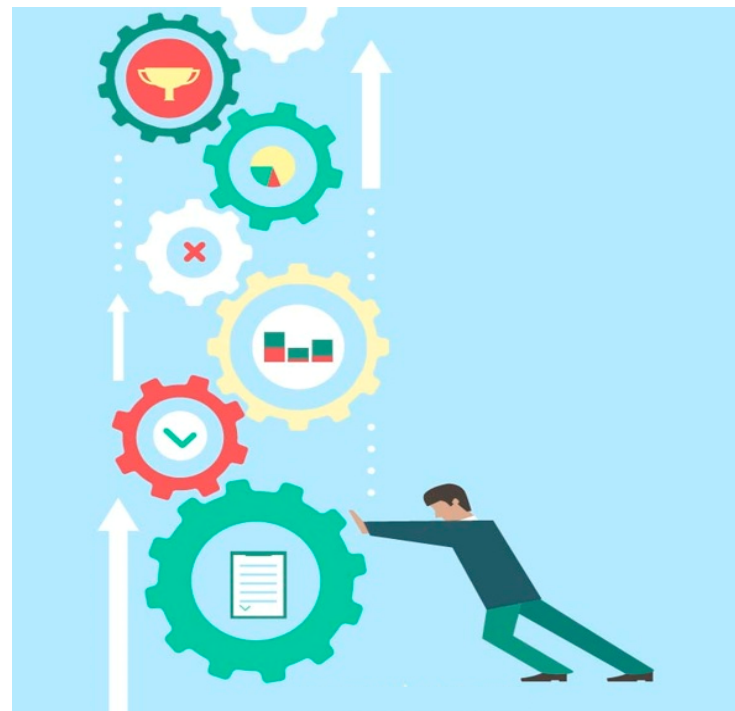
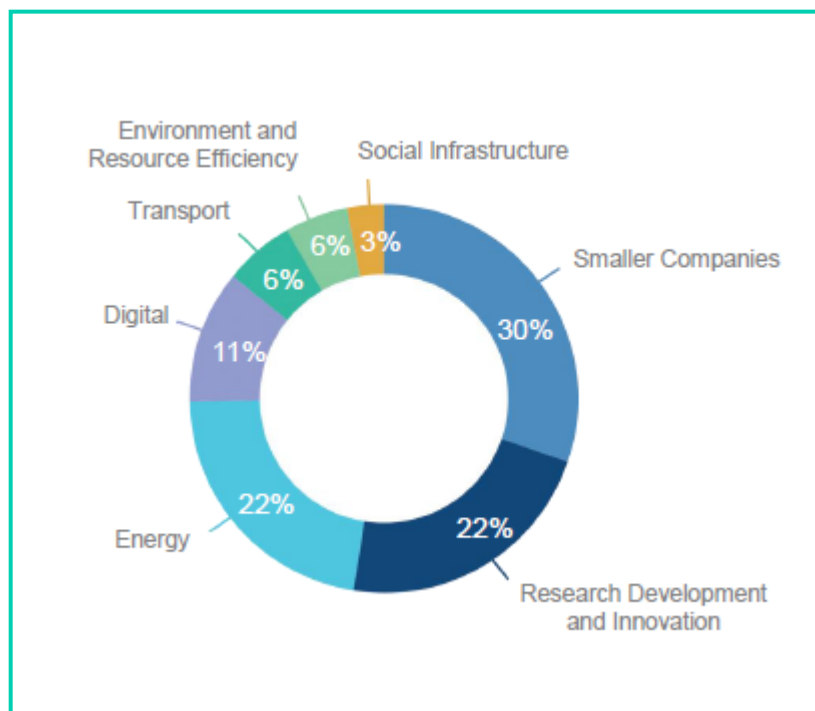

The investment plan for Europe – State of play July 2016 (*) ITALY



COUNTRY SHEET: ITALY

■ Infrastructure and Innovation projects approved by European Investment Bank (EIB) – (million EUR) ■ SME financing agreements approved by European Investment Fund (EIF) – (million EUR) * Multiple countries

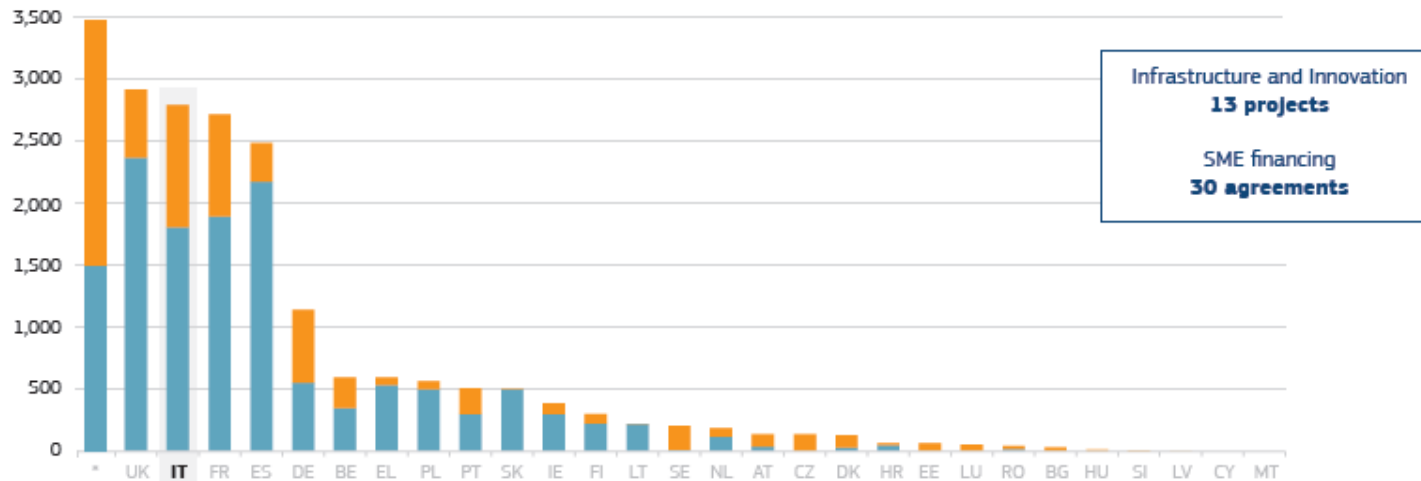

SME FINANCING

European Investment Fund financing under the EFSI for the 30 approved agreements with intermediary banks or funds amounts to **EUR 983 million**. It is expected to trigger **EUR 8.1 billion** in investments and benefit **58,850 SMEs and start-ups**.



58.850 PMI e start up.....

E l'Italia? Legge di Bilancio 2017 e I4.0



Piano industria 4.0: Investimenti, Produttività e Innovazione

23 miliardi di euro di risorse pubbliche in 4 anni per attivare investimenti innovativi tramite incentivi fiscali e sostegno finanziario alle PMI così distinti:

- 13 miliardi di incentivi fiscali
- 10 miliardi di investimenti diretti

Anche il sistema bancario è coinvolto nelle politiche di sviluppo e di crescita aziendale

Le direttrici strategiche d'intervento sono quelle di incentivare gli investimenti privati e rafforzare la finanza a supporto dell'Industria 4.0, che permetterà di lanciare l'Italia nella 4° rivoluzione industriale

Direttrici strategiche di intervento



Iniziativa	Impegno privato ¹	Impegno pubblico
Incentivare gli investimenti privati su tecnologie e beni I4.0 <ul style="list-style-type: none"> • Iperammortamento: Incremento dell'aliquota al 250% per beni I4.0 • Superammortamento: Affinamento e proroga della norma per un anno • Beni Strumentali: Proroga della norma per un anno • Fondo Rotativo Imprese: Sezione del FRI dedicata a investimenti I4.0 in cui CDP interviene in pool con il sistema bancario³ 	10,0 €MId	~13 €MId ²
Aumentare la spesa privata in Ricerca, Sviluppo e Innovazione <ul style="list-style-type: none"> • Credito d'imposta alla ricerca: Incremento aliquota su ricerca interna dal 25% al 50% e limiti credito massimo per contribuente da 5 a 20 €M 	11,3 €MId	
Rafforzare la finanza a supporto di I4.0, VC e start-up <ul style="list-style-type: none"> • Detrazioni fiscali al 30% per investimenti fino a 1 €M in PMI innovative • Assorbimento perdite start-up da parte di società "sponsor" • PIR - Detassazione capital gain su investimenti a medio/lungo termine • Programma "acceleratori di impresa" • Fondi dedicati all'industrializzazione di idee e brevetti innovativi • Fondi VC dedicati a start-up I4.0 in co-matching 	2,6 €MId	
Totale	~24 €MId	~ 13 €MId
Iniziativa	Impegno privato	Impegno pubblico
Banda Ultra Larga <ul style="list-style-type: none"> • 100% delle aziende coperte a 30 Mbps e almeno 50% delle aziende coperte a 100 Mbps, entro il 2020, tramite investimenti pubblici e privati 	6 €MId	^{'17-'20} 6,7 €MId
Fondo Centrale di Garanzia¹ <ul style="list-style-type: none"> • Riforma e rifinanziamento per l'anno 2017 del Fondo Centrale di Garanzia con focus su copertura investimenti I4.0 	22 €MId	^{'17} 0,9 €MId
Made in Italy <ul style="list-style-type: none"> • Forte investimento su catene digitali di vendita e incremento del supporto alle PMI (centri tecnologici, workshop, formazione) 	1 €MId ²	^{'17} 0,1 €MId
Contratti di Sviluppo <ul style="list-style-type: none"> • Negoziazione ed erogazione di finanziamenti personalizzati in base alle esigenze specifiche delle imprese con priorità su progetti I4.0 	2,8 €MId	^{'17} 1,0 €MId
Scambio Salario - Produttività <ul style="list-style-type: none"> • Rafforzamento dello scambio salario produttività tramite incremento RAL e limite massimo somma agevolabile 	N/A	^{'17-'20} 1,3 €MId
Totale	~32 €MId	~10 €MId

Elementi comuni dei Piani comunitari e nazionali

- **Sinergia pubblico-privata:** utilizzo di finanziamenti e garanzie pubbliche per mobilitare **investimenti privati e generare un effetto leva** funzionale alla crescita economica
- Focus sulla **riattivazione del credito alle PMI**, con facilitazioni all'accesso alle risorse finanziarie necessarie per i progetti di crescita.

Dopo la notevole riduzione subita per effetto della crisi economica, nel **2015** l'indice della **produzione industriale** torna a crescere e con esso gli **investimenti strategici aziendali**

(macchinari, impianti, ricerca, sviluppo e innovazione).

Indice della produzione industriale – base 2010=100 – media dei valori mensili

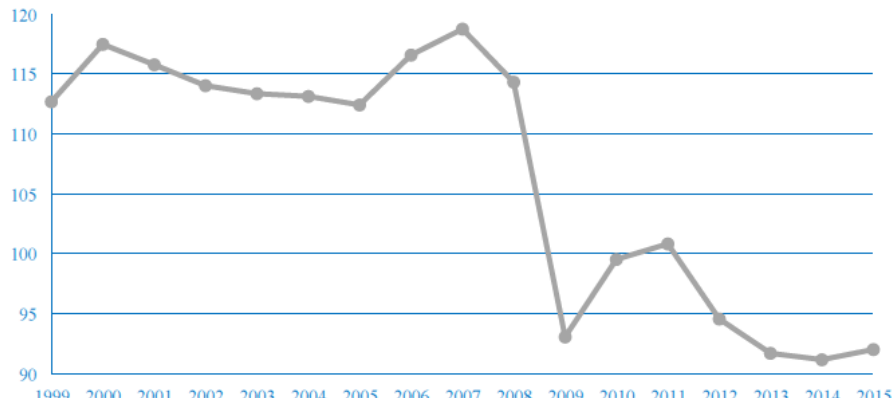

Fonte: Istat

Investimenti fissi lordi (miliardi di euro) - Valori concatenati con anno di riferimento 2010

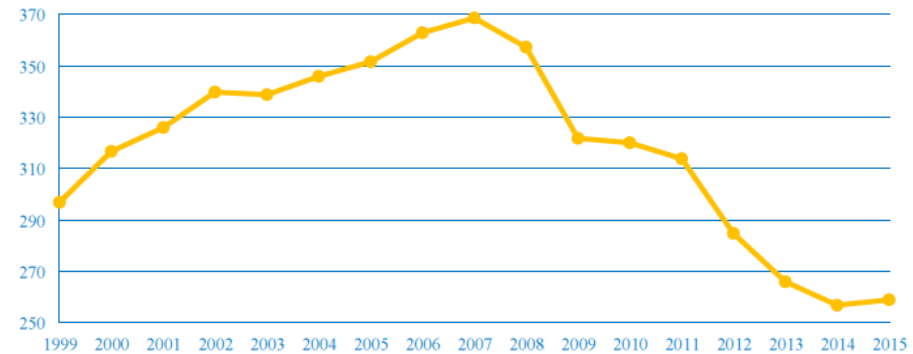

Fonte: Istat



Come?
I principali
strumenti

Nuova Sabatini

Potenziamento e continuità fino al 2018 del **principale strumento agevolativo nazionale** per l'acquisto di beni strumentali

- **Finanziamento chirografario per le PMI con garanzia 80% FCG**
- **Importo min € 20.000 - max € 2.000.000**
- **Tasso fisso o variabile**
- **Durata: min 24 max 60 mesi**
- **Contributo in conto abbattimento degli interessi pari al 2,75% (per beni I4.0= maggiorazione del 30%)**



Numero domande e finanziamenti per dimensione di impresa

Numero domande

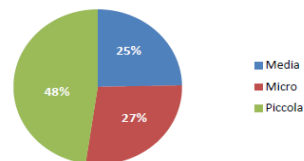

Medie aziende:	4666
Piccole aziende:	9009
Micro aziende:	5219

Finanziamento deliberato

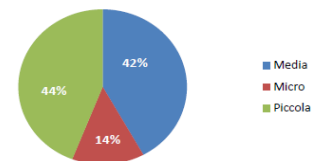

Medie aziende:	€ 2.014.831.765
Piccole aziende:	€ 2.116.621.355
Micro aziende:	€ 667.201.884

Credito di imposta per la Ricerca e lo Sviluppo

Agevolazione fiscale con aliquota variabile dal 25% al 50% per le attività di R&S incrementali rispetto alla media delle spese del triennio 2012-2014, con possibilità di attivare lo strumento InnovFin – EU Finance for Innovators: agevola e velocizzare l'accesso ai finanziamenti da parte delle aziende innovative offrendo **garanzie FEI su finanziamenti compresi fra 25 mila e 7,5 milioni di euro.**

New!

Dal 2017:

- aliquota unica del **50% per tutte le spese**
- proroga della misura dal 2019 **fino al 31/12/2020**
- innalzamento da 5 a **20 milioni di euro** del massimale di credito d'imposta annuale per impresa



Riforma e rifinanziamento del Fondo di Garanzia per le PMI

Il Fondo Centrale di Garanzia in questi anni di stretta creditizia si è dimostrato uno strumento particolarmente utile per le PMI, sostenendo le esigenze di liquidità e di investimento

- Rifinanziamento di circa **1 miliardo di euro**
- Modello di **rating interno** basato su **5 classi di merito**
- Soglia limite di accesso, in termini di PD, a **9,43%**: significativo allargamento della platea di beneficiari
- Articolazione delle coperture con **percentuali crescenti** di garanzie all'aumentare della rischiosità dell'impresa
- Focus su **finanziamenti a medio lungo per investimenti**





Le sfide del 2017

Banche e imprese insieme per la crescita: le sfide 2017...

AZIENDA



- DIALOGO
- CONSAPEVOLEZZA
- PROGRAMMAZIONE

BANCA



- CONOSCERE
- SUPPORTARE
- FORMARE



La banca come partner globale dell'azienda

Il TO DO delle aziende: ottimizzare la relazione con la banca

AZIENDA

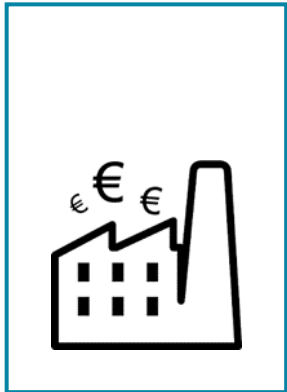

Informazioni:
Strutturate
Continuative

Verso tutti gli
stakeholders
aziendali

DIALOGO

Merito del
credito

CONSAPEVOLEZZA

Pianificazione
Business Plan

Controllo di
gestione
Budget

PROGRAMMAZIONE

Il TO DO delle banche: accanto alle aziende per favorirne la crescita

BANCA



Comprendere le esigenze specifiche delle PMI italiane:

Approccio territoriale

Respiro internazionale

CONOSCERE

Programmazione degli investimenti

Scelta degli strumenti finanziari idonei

SUPPORTARE

Sistemi di rating/ merito creditizio

FORMARE

COME? Strumenti...

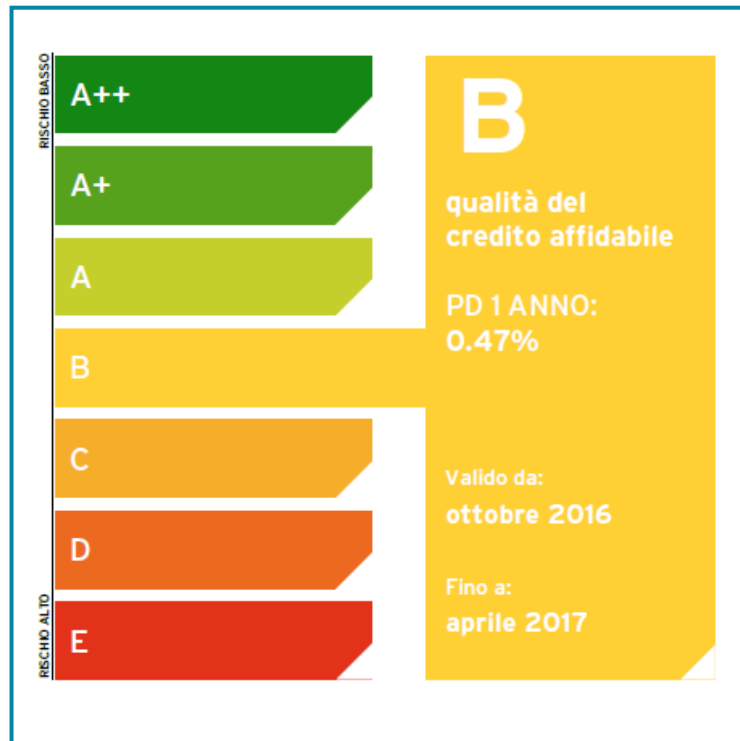
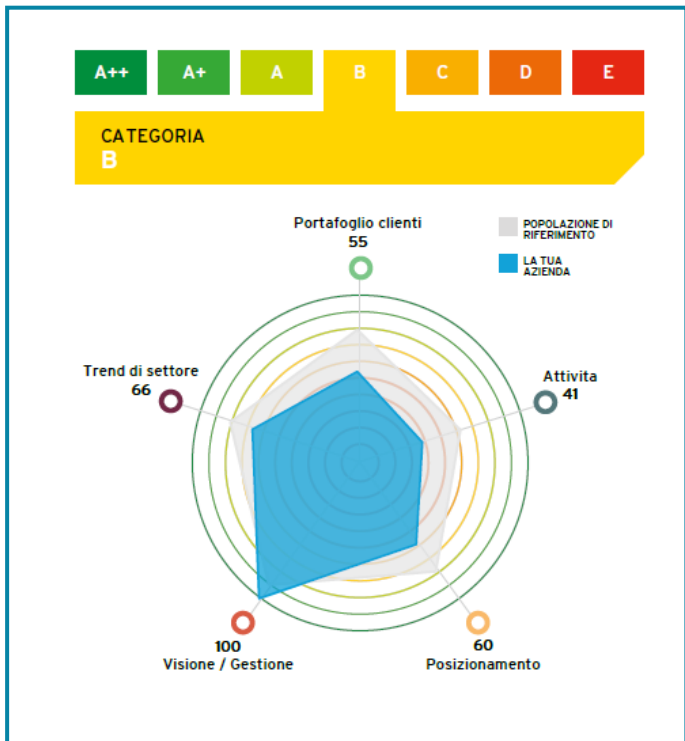

Analisi del merito creditizio attraverso dati quantitativi e andamentali

Analisi qualitativa

VERIFICA COSTANTE DELLA PD

- STORICA
- PROSPETTICA

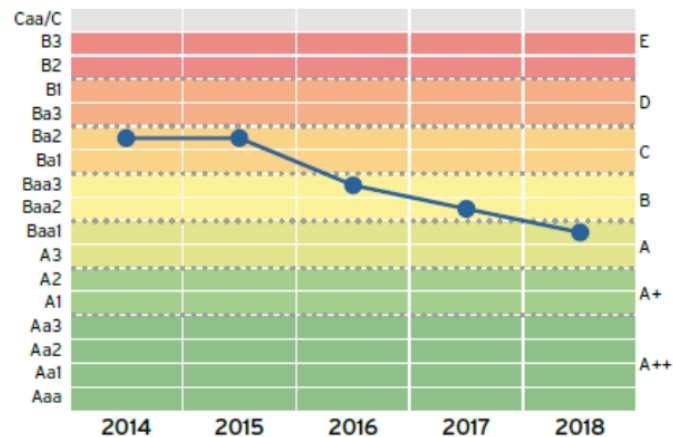

Analisi prospettica

Conclusioni

- La spinta europea del Piano Juncker e la manovra italiana del Piano Industria 4.0 hanno l'obiettivo di stimolare gli investimenti a medio e lungo termine delle imprese, aiutandole ad agganciare la crescita dopo anni di crisi, con un impatto reale sull'economia.
- Le imprese devono migliorare la consapevolezza delle opportunità agevolative funzionali al rilancio della competitività e dell'occupazione messe a disposizione dalle diverse Amministrazioni e Istituzioni
- Un ruolo fondamentale in questo processo è demandato agli Istituti Bancari ed ai player di mercato che saranno in grado di fungere da facilitatori nel rapporto banca impresa.



I presupposti ci sono...

L'Europa ha messo a disposizione delle aziende Italiane le risorse finanziarie per crescere, ed i primi benefici sono evidenti.

Investimenti complessivi e investimenti delle imprese in termini reali nell'area dell'euro

(indice: 1° trim. 2008 = 100; variazioni percentuali sul periodo corrispondente)

- investimenti complessivi: livello (scala di sinistra)
- investimenti delle imprese: livello (scala di sinistra)
- investimenti complessivi: crescita annua (scala di destra)
- investimenti delle imprese: crescita annua (scala di destra)

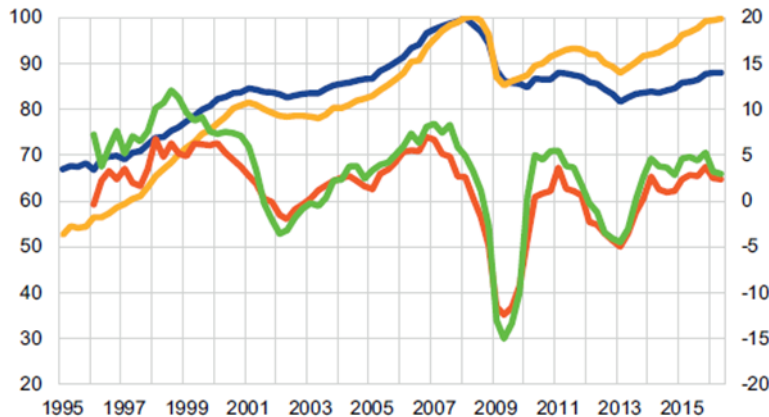

Livello degli investimenti reali delle imprese in alcune economie avanzate

(indice: 1° trim. 2008 = 100)

- area dell'euro
- Spagna
- Germania
- Stati Uniti
- Francia
- Regno Unito
- Italia

