

GRUPPO BANCARIO

**Credito
Valtellinese**



Creare valore per la collettività

di Enzo Rocca

Vice direttore generale Credito Valtellinese

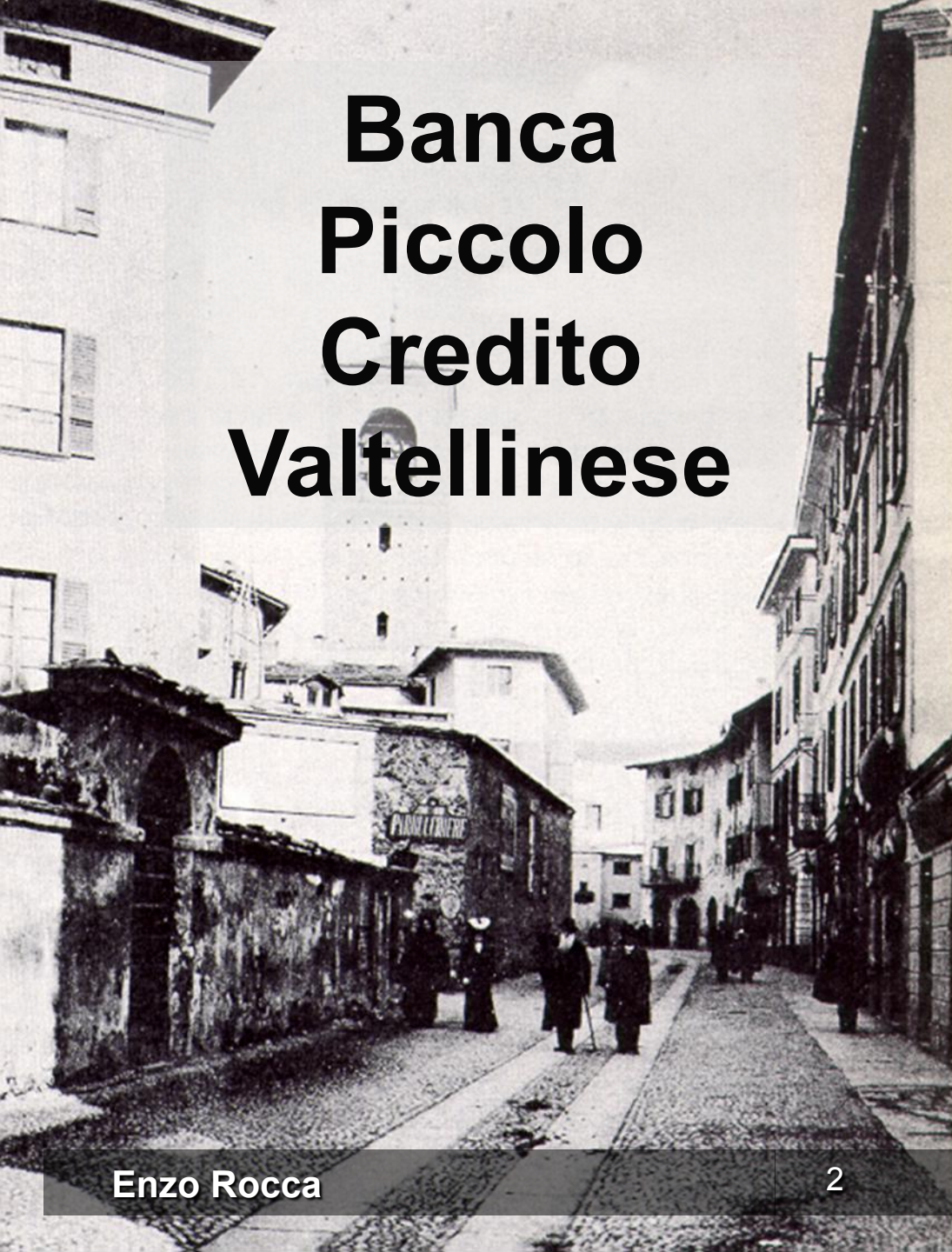

Banca Piccolo Credito Valtellinese

“ si propone di sostenere e promuovere **lo sviluppo di tutte le attività produttive** con particolare riguardo a **quelle minori e alle imprese cooperative** e di favorire le istituzioni tendenti a **migliorare le condizioni morali, intellettuali ed economiche delle classi meno abbienti**, anche con attività benefiche”
(art. 2, Statuto)

Il legame con il Territorio

SOCI



DIPENDENTI

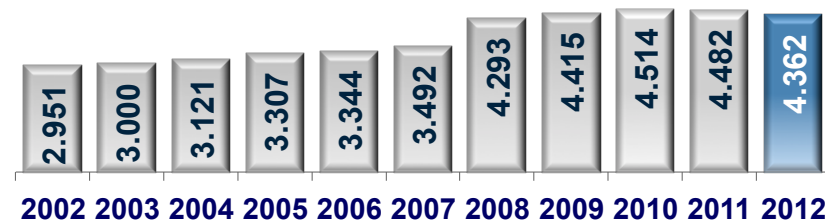

Acquisizione:
Sportelli ISP
Carifano

Acquisizione
di Banca
Cattolica

CLIENTI

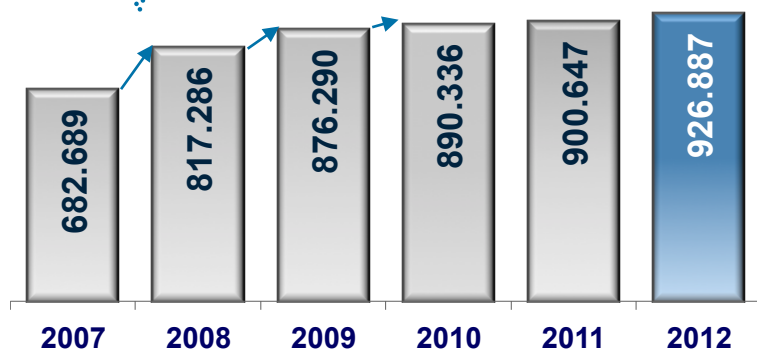

SPORTELLI



La responsabilità sociale in Creval

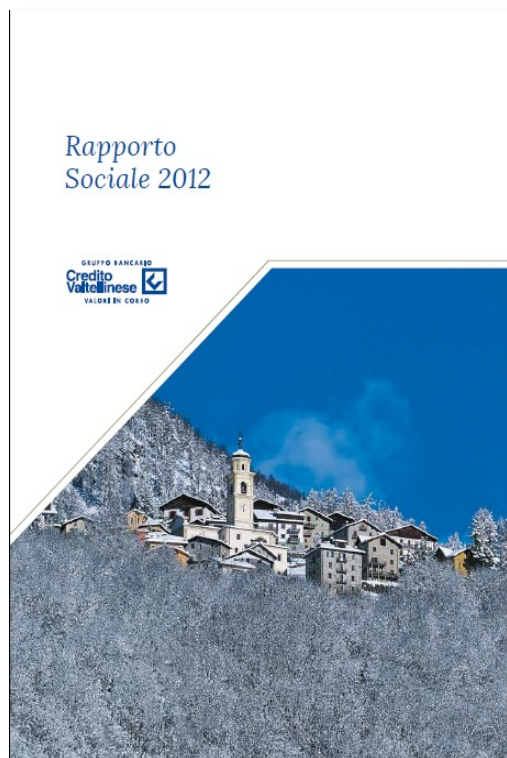

dal 1995
Rapporto sociale
(prima banca italiana)



1998
Costituzione della
Fondazione Credito
Valtellinese



dal 2011
Bilancio di Missione della
Fondazione Credito
Valtellinese

Alcune iniziative della fondazione nel 2013

ECG A 12 DERIVAZIONI per i mezzi di soccorso di base in provincia di Sondrio



Progetti di orientamento e formazione



Mostra ad Acireale e a Milano e volume strenna in occasione dei 70 anni dello sbarco in Sicilia

Iniziativa celebrative (mostra, volume, dvd) per la beatificazione di Nicolò Rusca



PHIL STERN. SICILY 1943

Sviluppare la responsabilità sociale

**Attraverso un
approccio
strutturato e
integrato con il
piano strategico**

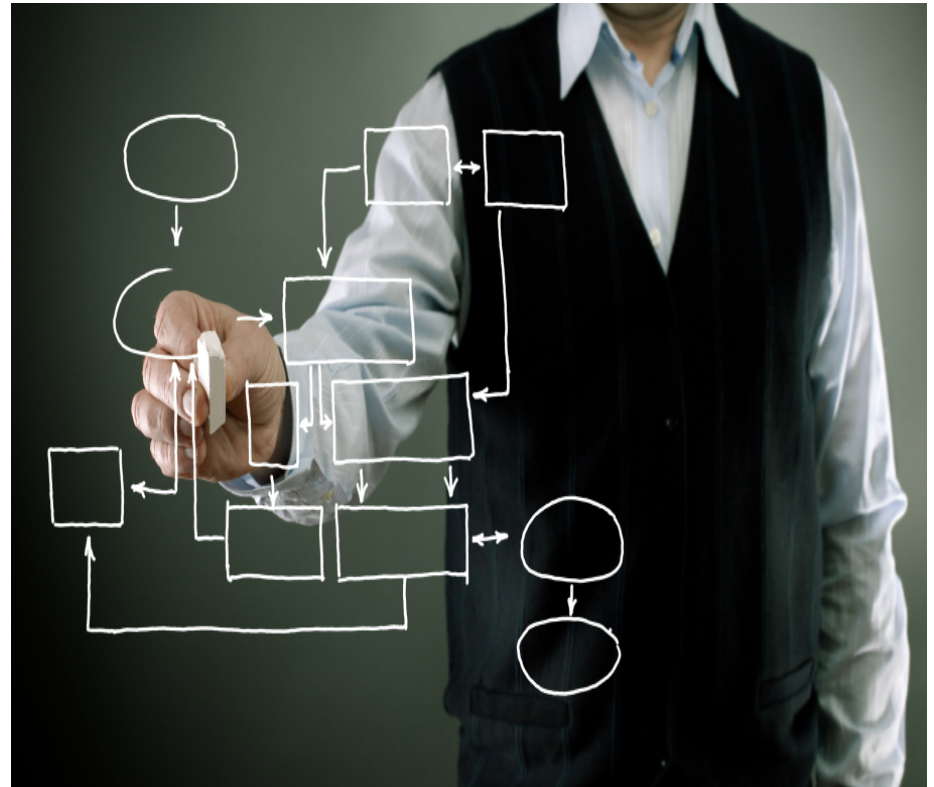

Piano di responsabilità sociale

- Valori: **Carta dei valori**
- Comportamenti: **revisione del Codice**
- Rapporto con gli stakeholder: **IDEA, Social Network**
- Educazione finanziaria: **attività con PattiChiari e Associazioni Consumatori**
- Controllo di gestione: **indicatori sociali e ambientali**
- Attività sociali: progetto Arca: **sostegno e volontariato aziendale**
- Mobilità sostenibile: **analisi dei bisogni, piano «ad hoc»**
- Responsabilità sociale locale: **certificazione (provincia di Sondrio)**
- Immobili ad impatto zero: **Centro Servizi via Feltre 75 - Milano**

Crescita

Sostenibilità

**Piano
strategico**

**Piano di
identità e di
responsabilità
sociale**